

# MAF GLOBAL

## Factsheet Septiembre 2024



### Objetivo del fondo

Resguardar el capital en dólares mediante un portfolio diversificado de activos Latinoamericanos y de USA. Constituido por una cartera diversificada de activos corporativos y soberanos denominados en dólares emitidos en países de América Latina, y hasta el 25% en bonos del tesoro americano (T-Bills).

### Características Principales

Agente de Custodia	Banco Mariva S. A.
Agente de Administración	Mariva Asset Management SAUSGFCI
Moneda	Dólares
Liquidez	48 hs.
Calificación	-
Honorario Ag. Administración	Clase U 0,70%
Honorario Ag. Custodia	0,1210%
Auditor	SUAREZ, MENENDEZ Y ASOCIADOS S.R.L.
Patrimonio	\$ 2.564.596,61
Sigla de Mercado (Bloomberg)	MAFGLOB AR Equity
Sigla de Mercado (Reuters)	-

### Comentarios

En septiembre el fondo tuvo un rendimiento directo de +1.4%, explicado por el carry positivo de los bonos en cartera (+0.6%) y una fuerte suba del canje (+0.8%). En la parte corta, Brasil y Chile tuvieron resultados positivos (2y BR +0.83% y 2y CL +0.71%) mientras las tasas US mostraron una bajada en todo el tramo corto (-25bps 2y)

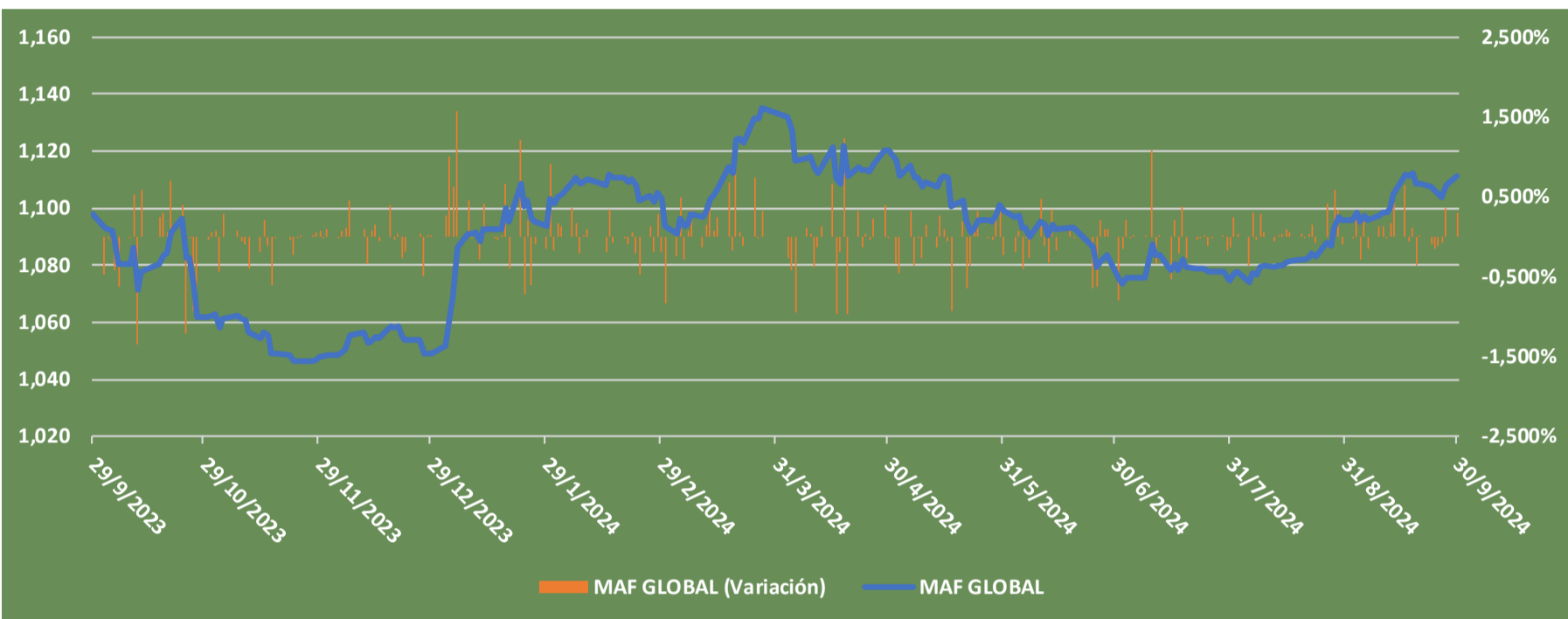

### Composición de Cartera

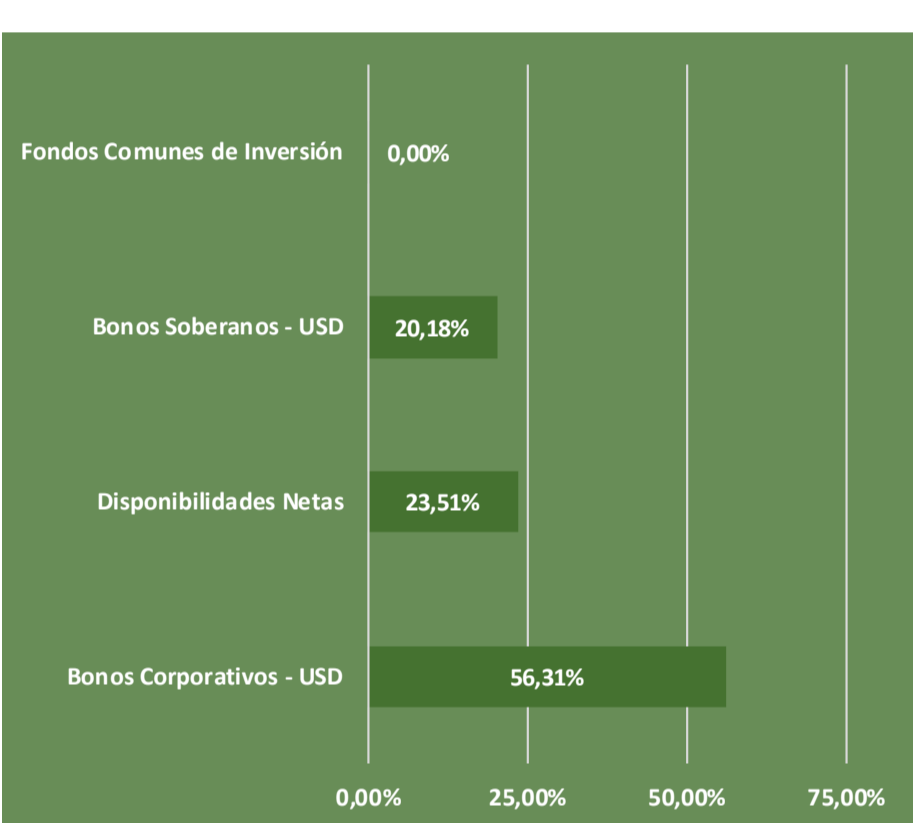

### Top 5 Activos en Cartera

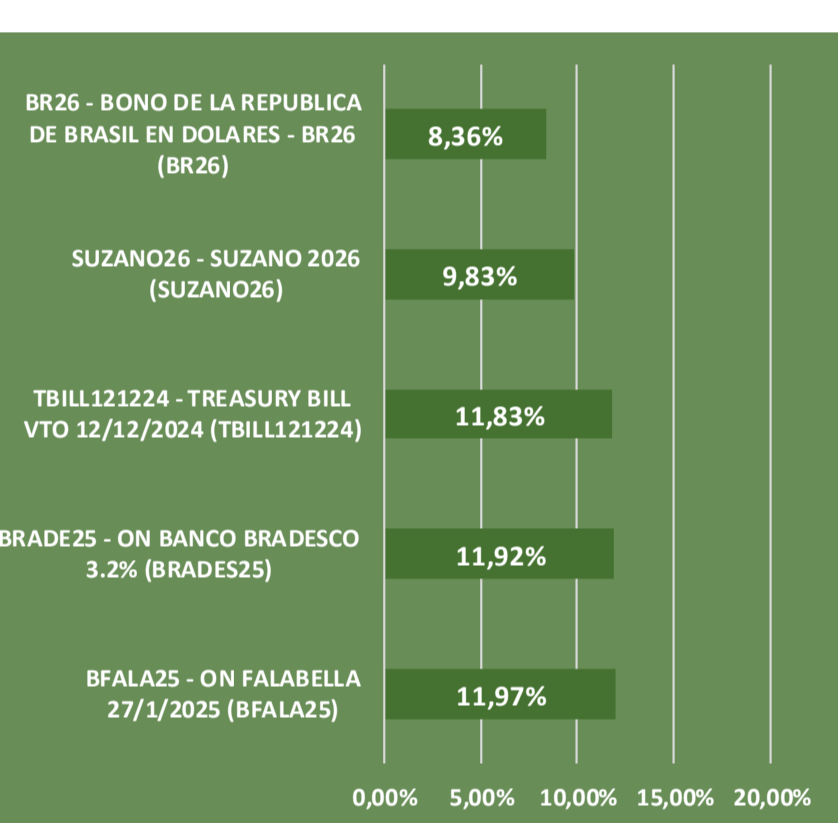

### Métricas

Máxima Suba Día	1,57%	Rendimiento 1 mes	1,40%
Máxima Caída Día	-1,35%	Rendimiento 3 meses	2,55%
# Días Variación Negativa (Año)	121	Rendimiento 6 meses	-2,09%
Volatilidad 90 días anualizada	1,13%	Rendimiento 12 meses	1,20%
		Rendimiento YTD	5,93%

### Historial de Rendimientos

	Ene	Feb	Mar	Abr	May	Jun	Jul	Ago	Sep	Oct	Nov	Dic	Annual
2020	-0,46%	0,09%	-3,92%	3,31%	4,63%	-1,13%	-1,86%	2,05%	0,96%	-0,42%	-1,19%	-1,85%	0,22%
2021	2,65%	0,50%	-0,24%	-1,10%	1,43%	-0,48%	2,79%	-2,79%	4,96%	-3,45%	1,45%	-3,32%	2,40%
2022	1,10%	-2,30%	-1,96%	-0,87%	1,54%	-0,52%	2,71%	-0,49%	-1,39%	1,84%	-1,48%	-0,69%	-2,52%
2023	1,58%	-0,78%	0,42%	0,45%	1,90%	0,82%	0,02%	0,67%	0,70%	-3,26%	-1,37%	0,13%	1,28%
2024	5,03%	0,13%	2,89%	-1,30%	-1,91%	-1,39%	-0,84%	1,98%	1,40%				6,00%

### Contactos

#### Comercial Fondos

**M. Fernanda Summa**  
Tel: 4321-2200 int 329  
fernanda.summa@marivafondos.com.ar

**Kevin Domingo**  
Tel: 4321-2202 int 336  
kevin.domingo@marivafondos.com.ar

#### Clientes Institucionales

**Samuel Wainstein**  
Tel: 4321-2275  
wainsteins@mariva.com.ar

**Gonzalo Wolfenson**  
Tel: 4321-2209  
wolfensong@mariva.com.ar

**Martín Campbell**  
Tel: 4321-2236  
mcampbell@mariva.com.ar

#### Clientes Corporativos

**Gonzalo Cabrera Acosta**  
Tel: 4321-2262 int 299  
cabrerag@mariva.com.ar

#### Wealth Management

**Victoria Fernández**  
Tel: 4321-2200 int 374  
fernandezv@mariva.com.ar

[www.marivafondos.com.ar](http://www.marivafondos.com.ar)

[in /MarivaFondos](#)

[f /MarivaFondos](#)

[X /MarivaFondos](#)

#### Mariva Asset Management S.A.U.S.G.F.C.I.

Agente de Administración de P.I.C. de F.C.I. San Martín 299, Piso 4 (C1004AAE) C.A.B.A. - CUIT: 30-71165313-5

#### Banco Mariva S.A.

Agente de Custodia de P.I.C. de F.C.I. Sarmiento 500 (C1041AAJ) C.A.B.A. - CUIT: 30-51642044-4

#### Mariva Bursátil S.A.

Agente de Colocación y Distribución de F.C.I. San Martín 299, Piso 4 (C1004AAE) C.A.B.A. - CUIT: 33-64174796-9

El contenido expuesto en esta presentación fue preparado por Mariva Asset Management S.A.U.S.G.F.C.I. ("MAM") y por Banco Mariva S.A. ("BM") y debe ser considerado exclusivamente como información meramente descriptiva acerca de los fondos comunes de inversión de la familia "MAF" administrados por MAM y custodiados por BM respectivamente. Ningún enunciado de este documento de presentación, ni debe ser interpretado como una oferta de venta, invitación de compra o de venta de títulos valores o cualquier otro instrumento financiero. Tampoco constituye una oferta para la realización de operación alguna, ni deberá ser entendido como asesoramiento de parte de BM, ni de MAM respecto a la conveniencia de invertir en alguno de los fondos comunes de inversión de la familia MAF.

Las decisiones de inversión que tomen los destinatarios de esta presentación deberán basarse en un análisis y evaluación independientes, así como en el asesoramiento de sus propios profesionales acerca de los aspectos económicos, jurídicos, impositivos y de cualquier otra naturaleza que las mismas pudieran traer aparejadas, asumiendo en su caso el riesgo inherente a este tipo de inversiones, las que incluyen a mero título enunciativo la variación del valor de las cuotas partes cuya fluctuación podría ocasionar que al momento del rescate el mismo puede ser mayor o menor al valor original, así como el riesgo de modificaciones normativas posteriores que puedan afectar la operatoria de los fondos comunes de inversión.

El rendimiento pasado de los fondos de la familia MAF no garantiza ni indica resultados futuros.

Consecuentemente, MAM, BM y sus respectivas controlantes no son responsables por ninguna decisión de Inversión que se tome sobre la base de cualquier información contenida en esta presentación.

La composición de la cartera de cada fondo común de inversión de la familia "MAF", los gastos, comisiones, honorarios y demás información que le resulta aplicable está a disposición de los eventuales inversores y del público en general en las oficinas de BM sitas en Sarmiento 500, CABA y/o en las de MAM sitas en San Martín 299, 4° piso CABA, y en los sitios web [www.mariva.com.ar](http://www.mariva.com.ar) y [www.marivafondos.com.ar](http://www.marivafondos.com.ar), debiendo el inversor tomar conocimiento de la misma con carácter previo a la inversión.

El valor de la cuota parte es neto de honorarios de MAM como sociedad gerente y de BM como sociedad depositaria y de gastos generales. No existen honorarios de éxito y/u otros gastos a cargo del fondo común de inversión diferente a los gastos generales.

Los porcentajes consignados en la presente se encuentran dentro de los topes máximos establecidos en el correspondiente Reglamento de Gestión del fondo común de inversión de que se trate y podrán ser modificados conforme lo establece la normativa vigente en la materia.

Las inversiones en cuotas del Fondo no constituyen depósitos en Banco Mariva S.A., a los fines de la Ley de Entidades Financieras ni cuentan con ninguna de las garantías que tales depósitos a la vista o a plazo puedan gozar de acuerdo a la legislación y reglamentación aplicables en materia de depósitos en entidades financieras.

Asimismo, Banco Mariva S.A. se encuentra impedida por normas del Banco Central de la República Argentina de asumir, tácita o expresamente, compromiso alguno en cuanto al mantenimiento, en cualquier momento, del valor del capital invertido, al rendimiento, al valor de rescate de las cuotas partes o al otorgamiento de liquidez a tal fin.